

Zeichenerklärung

- | Versorgungseinrichtungen | | Entwässerung | |
|--------------------------|------------------------|--------------|------------------------------------|
| — | vorhanden | — | geplant |
| — | Trinkwasserleitung | — | Straßenablauf mit Anschlussleitung |
| — | Abwasserleitung | — | |
| — | Produktleitung | — | |
| --- | NS | --- | |
| --- | Niederspannungskabel | --- | |
| --- | Fernmeldeleitung | --- | |
| --- | Lichtwellenleiterkabel | --- | |

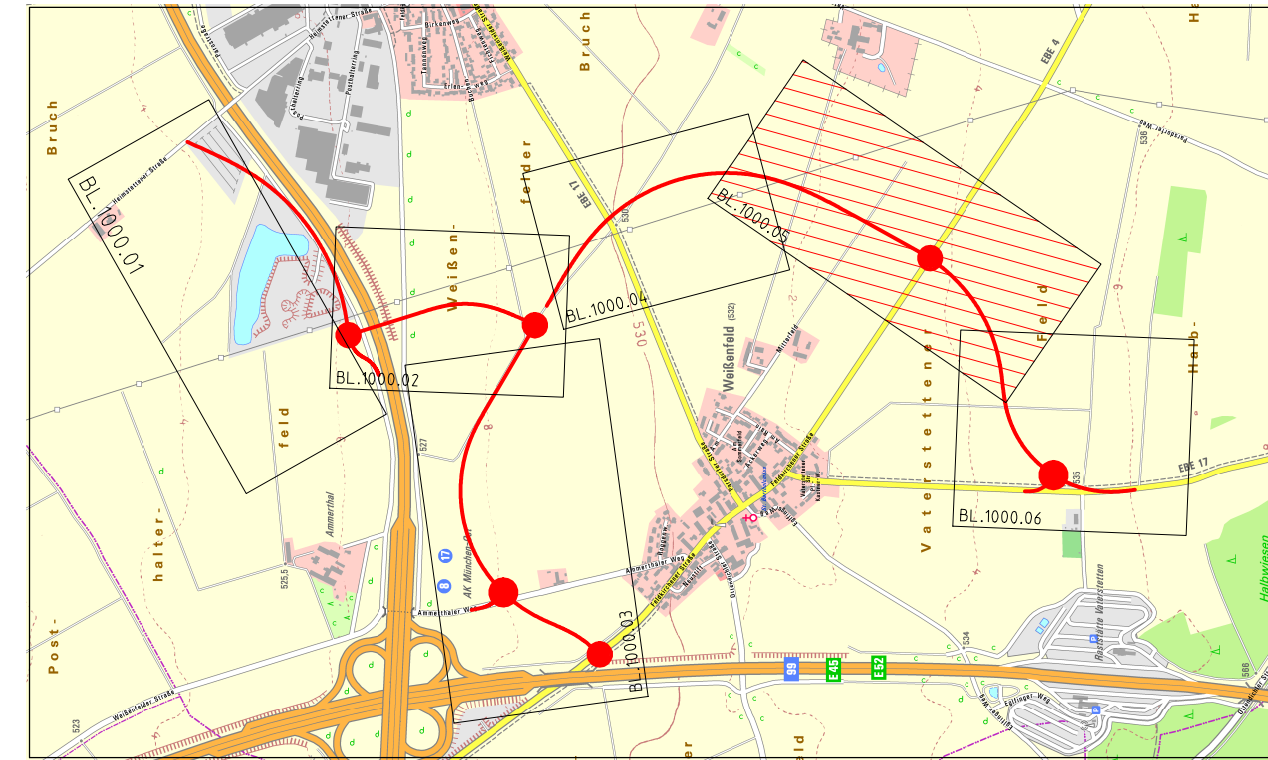

Schübler-Plan
 Ingenieurgesellschaft mbH
 Frankfurt am Main
 Standort München
 Eisenheimerstraße 55
 80667 München
 E-Mail: muenchen@schuessler-plan.de
 http://www.schuessler-plan.de

München, den 26.01.2017
 Ort, Datum, Unterschrift

bearbeitet	01/2017	Genullis
gezeichnet	01/2017	Posanski
geprüft:	01/2017	Olmüller

Nr.	Art der Änderung	Datum	Name

FESTSTELLUNGSENTWURF

Gemeinde Vaterstetten Wendelsteinstraße 7 85591 Vaterstetten		Unterlage / Blatt-Nr.: 16.1 / 5 Spartenplan OU Weißenfeld 2+050 - 3+000 Maßstab: 1:1000
--	--	--

Kreisstraßen EBE 4, EBE 17
 Umfahrungen Weißenfeld - Parsdorf
 Bauabschnitt III

aufgestellt:
 Gemeinde Vaterstetten

Vaterstetten, den 27.01.2017

M. W. J.